Comune di Rescaldina

Regione Lombardia

Nell'ambito della mostra Rodarillustrato

Musica e parole di PACE

dalle filastrocche di **Gianni Rodari**
con **Francesco Campanoni**
alla chitarra **Claudio Giudici**

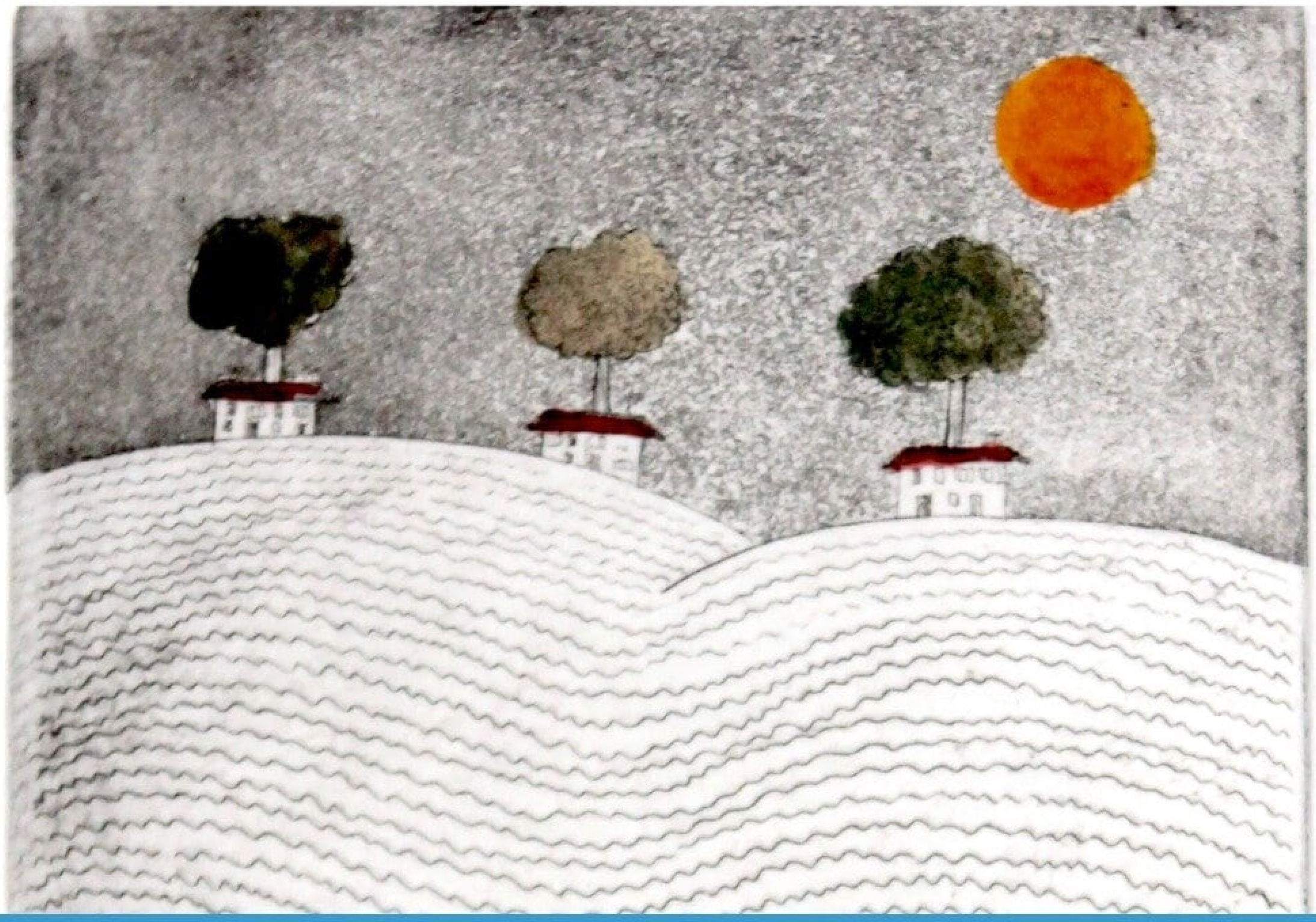

DOMENICA 24 OTTOBRE - Osteria LA TELA - ore 16,00

Per bambini e bambine delle Scuole dell'Infanzia e della Scuola Primaria e Secondaria
Ingresso con Green Pass fino ad esaurimento posti - Via Saronnese 31, Rescaldina
Merenda con pane e cioccolata per tutti i bambini presenti

Programma realizzato nell'ambito dell'iniziativa "Estate Insieme" promossa e finanziata da Regione Lombardia